

**ΔΟΧΕΙΑ ΑΔΡΑΝΕΙΑΣ TANK-IN-TANK ΚΑΘΕΤΑ ΜΕ ΜΟΝΩΣΗ
500-2000 ΛΙΤΡΑ- ΤΥΠΟΣ SIELINE BAC -TT**

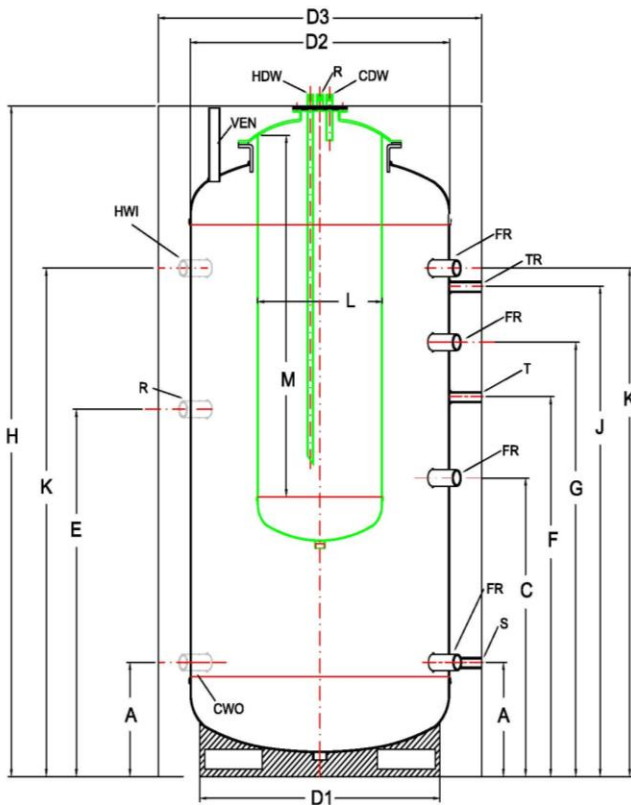

ΔΟΧΕΙΟ ΑΔΡΑΝΕΙΑΣ ΧΩΡΙΣ ΕΝΑΛΛΑΚΤΗ (COIL) & TANK IN TANK BAC-0-TT



	500L	750L	1000L	1600L	2000L
A	315	315	320	320	320
B	-	-	-	-	-
C	825	825	990	990	990
D1	∅ 580	∅ 750	∅ 750	∅ 1040	∅ 1140
D2	∅ 640	∅ 810	∅ 810	∅ 1100	∅ 1200
D3	∅ 840	∅ 1010	∅ 1010	∅ 1300	∅ 1400
E	1015	1015	1190	1190	1190
F	1050	1050	1235	1235	1235
G	1200	1200	1390	1390	1390
H	1580	1820	2070	1970	1970
J	1355	1355	1570	1570	1570
K	1405	1405	1630	1630	1630
L	∅ 400	∅ 400	∅ 400	∅ 400	∅ 400
M	900	1000	1000	1000	1000

Τύπος δοχείου	500L	750L	1000L	1500L	2000L
Κωδικός	BAC-0-TT-500	BAC-0-TT-750	BAC-0-TT-1000	BAC-0-TT-1500	BAC-0-TT-2000
Χωρητικότητα δοχείου / L	492	746	882	1539	1831
Χωρητικότητα εσωτερικού δοχείου / L	137.5	150	150	182	182
Βάρος δοχείου / kg	3mm	3mm	3mm	4mm	4mm
	84.5	117	132.8	267	302.2
Βάρος εσωτερικού δοχείου / kg	42.7	45.2	45.2	51.45	51.45
Βάρος συνολικό / kg	127.2	162.2	178	318.45	353.65
Μόνωση mm	100	100	100	100	100

ΔΟΧΕΙΟ ΑΔΡΑΝΕΙΑΣ ΜΕ ΕΝΑ ΕΝΑΛΛΑΚΤΗ (COIL & TANK IN TANK BAC-1-TT)

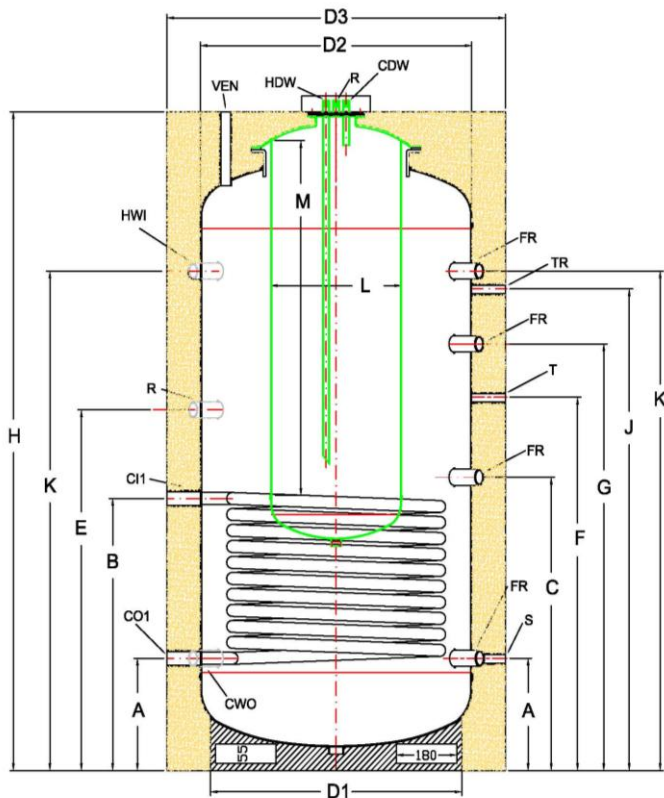

	500L	750L	1000L	1500L	2000L
A	315	315	320	320	320
B	770	770	820	820	820
C	825	825	990	990	990
D1	∅ 580	∅ 750	∅ 750	∅ 1040	∅ 1140
D2	∅ 640	∅ 810	∅ 810	∅ 1100	∅ 1200
D3	∅ 840	∅ 1010	∅ 1010	∅ 1300	∅ 1400
E	1015	1015	1190	1190	1190
F	1050	1050	1235	1235	1235
G	1200	1200	1390	1390	1390
H	1580	1820	2070	1970	1970
J	1355	1355	1570	1570	1570
K	1405	1405	1630	1630	1630
L	∅ 400	∅ 400	∅ 400	∅ 400	∅ 400
M	900	1000	1000	1250	1250

Τύπος δοχείου	500L	750L	1000L	1500L	2000L
Κωδικός	BAC-1-TT-500	BAC-1-TT-750	BAC-1-TT-1000	BAC-1-TT-1500	BAC-1-TT-2000
Χωρητικότητα δοχείου / L	492	746	882	1539	1831
Χωρητικότητα εναλλάκτη / L	16.2	19.7	22	27.2	29.4
Χωρητικότητα εσωτερικού δοχείου / L	137.5	150	150	182	182
Επιφάνεια εναλλάκτη / m ²	2.2	2.7	3.0	3.7	4.0
Βάρος εναλλάκτη / kg	33,35	41.2	46	57.1	60.3
Βάρος δοχείου / kg	3mm	3mm	3mm	4mm	4mm
	84.5	117	132.8	267	302.2
Βάρος εσωτερικού δοχείου / kg	42.7	45.2	45.2	51.45	51.45
Συνολικό βάρος / kg	160.55	203.4	224	375.55	412.9
Μέγιστη πίεση εναλλάκτη / bar	16	16	16	16	16
Μέγιστη θερμοκρασία εναλλάκτη / °C	160	160	160	160	160
Μόνωση mm	100	100	100	100	100

ΔΟΧΕΙΟ ΑΔΡΑΝΕΙΑΣ ΜΕ ΔΥΟ ΕΝΑΛΛΑΚΤΕΣ (COILS) & TANK IN TANK BAC-2-TT

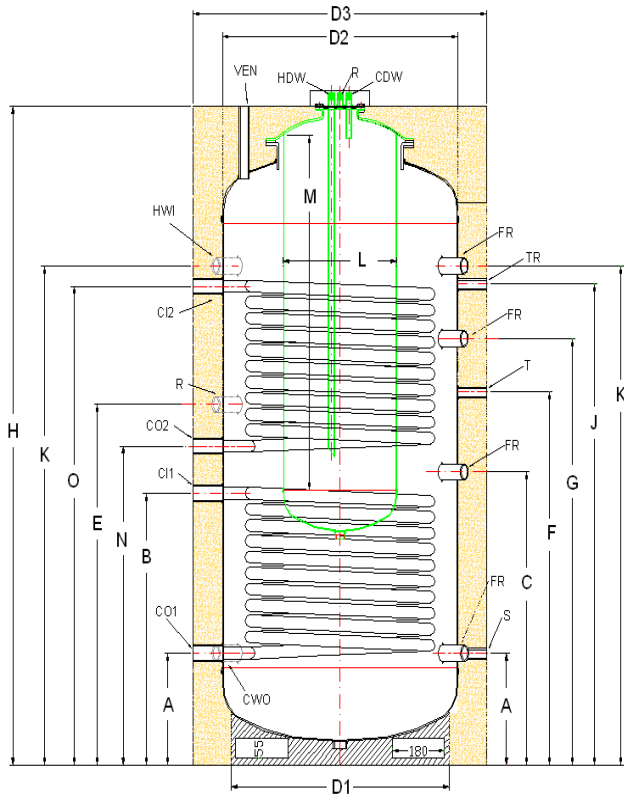

	500L	750L	1000L	1500L	2000L
A	315	315	320	320	320
B	770	770	820	820	820
N	865	900	1040	1040	1040
C	825	825	990	990	990
D1	∅ 580	∅ 750	∅ 750	∅ 1040	∅ 1140
D2	∅ 640	∅ 810	∅ 810	∅ 1100	∅ 1200
D3	∅ 840	∅ 1010	∅ 1010	∅ 1300	∅ 1400
E	1015	1015	1190	1190	1190
O	1315	1355	1540	1540	1540
F	1050	1050	1235	1235	1235
G	1200	1200	1390	1390	1390
H	1580	1820	2070	1970	1970
J	1355	1355	1570	1570	1570
K	1405	1405	1630	1630	1630
L	∅ 400	∅ 400	∅ 400	∅ 400	∅ 400
M	900	1000	1000	1250	1250

Τύπος δοχείου	500L	750L	1000L	1500L	2000L
Κωδικός	BAC-2-TT-500	BAC-2-TT-750	BAC-2-TT-1000	BAC-2-TT-1500	BAC-2-TT-2000
Χωρητικότητα δοχείου / L	492	746	882	1539	1831
Χωρητικότητα εναλλάκτη / L	16.2 / 16.2	19.7 / 19.7	22 / 22	18.4 / 27.2	19.8 / 29.4
Χωρητικότητα εσωτερικού δοχείου / L	137.5	150	150	182	182
Επιφάνεια εναλλάκτη / m ²	2.2 2.2	2.7 2.7	3.0 3.0	2.5 3.7	2.7 4.0
Βάρος εναλλάκτη / kg	33.35/33.35	41.2 / 41.2	46/46	38.1/57.1	41.3/60.3
Βάρος δοχείου / kg	84.5	117	132.8	267	302.2
Βάρος εσωτερικού δοχείου / kg	42.7	45.2	45.2	51.45	51.45
Συνολικό βάρος / kg	193.9	244.6	270	412.65	455.25
Μέγιστη πίεση εναλλάκτη / bar	16	16	16	16	16
Μέγιστη θερμοκρασία εναλλάκτη / °C	160	160	160	160	160
Μόνωση mm	100	100	100	100	100

ΓΛΩΣΣΑΡΙΟ ΣΥΜΒΟΛΩΝ

CWI	Είσοδος κρύου νερού
HWO	Έξοδος ζεστού νερού
CI	Είσοδος σερπαντίνας
CO	Έξοδος σερπαντίνας
R	Ανακυκλοφορία
ER	Ηλεκτρική αντίσταση
S	Αισθητήρας
T	Θερμοστάτης
TR	Θερμόμετρο
CWO	Έξοδος κρύου νερού
HWI	Είσοδος ζεστού νερού
FR	Ελεύθερη παροχή
VEN	Εξαερισμός